



42^o année,
n° 130

Mai
Juin
Juillet
Août
2024

SAINT ANTOINE SUR L'ISLE INFOS



EDITO DU MAIRE

La rentrée s'est faite, la politique a repris ses droits, les jeux paralympiques sont en cours. Jamais organisés en France, c'est un beau symbole d'inclusion.

Ferveur, réconciliation sont de retour. Avec les jeux olympiques, les Français ont renoué avec l'impression de redonner au monde entier une image prestigieuse.

Peut-être, retiendrons-nous une leçon : ne plus être systématiquement pessimistes et ne plus se focaliser que sur ce qui ne va pas.

Pour le bien vivre, une équipe municipale en responsabilité doit continuer ses actions dans l'intérêt de tous et c'est que nous faisons.

Tous les travaux prévus au budget vont se concrétiser cet automne : pont, voirie, busages fossés, bâtiments et de nombreuses manifestations vous attendent.

Alors bonne rentrée et n'oubliez pas de rester positifs et unis. Au plaisir de vous rencontrer,

Bien à vous ,

Votre Maire, Paquerette PEYRIDIEUX

SOMMAIRE

Les Conseils Municipaux

Le Conseil Municipal des Enfants

La vie à l'école

Infos mairie

La vie des associations

À votre service dans votre commune

LA COMMUNE VOUS INFORME



Saint Antoine sur l'Isle Actus



NOUVEAU SITE WEB
www.stantoinessurlisle.fr



Sur inscription en mairie



CONSEILS MUNICIPAUX

SÉANCE DU 14 JUIN 2024

* **Une plainte a été déposée auprès du Tribunal Administratif** contre l'État, le Conseil Départemental de la Gironde et la Commune par Monsieur Loïc LE CLOEREC, au sujet du passage des camions sur le pont. Le Tribunal Administratif a retenu dans ce dossier, la seule responsabilité du Conseil Départemental de la Gironde.

Pour rappel, le pont est situé hors de l'agglomération de Saint-Antoine sur l'Isle et il est situé également sur les communes de Gours et de Moulin Neuf.

Monsieur LE CLOEREC a été débouté de sa plainte contre l'État et la Commune. Le Conseil Départemental de la Gironde a fait appel sur le jugement rendu. Cette affaire devient donc « affaire Conseil Départemental de la Gironde et LE CLOEREC ».

* **Routes mitoyennes** : Malgré la demande de Monsieur le Préfet, Madame le Maire de Saint-Christophe de Double n'a toujours pas donné suite au projet de convention présenté par le Cabinet Avis Conseils, pour l'organisation des travaux et le partage des frais d'entretien des routes mitoyennes de la Forêt et du Brugeot.

* **Travaux 2024** : l'ensemble des travaux aura lieu cet automne. Les démarches pour la construction de l'ombrière sont terminées. Le projet va se concrétiser cet automne.

* **Redevance d'occupation du domaine public par Orange** : le tarif maximum est fixé selon le barème en vigueur.

* **Adoption des nouveaux tarifs des repas servis à la cantine scolaire au 1er septembre 2024** : 2.80 € (enfants) 5.10 € (adultes).

* **Maintien de la gratuité des services de la garderie.**

* **Reconduction de l'école multisports** proposée aux élèves du CE2-CM1 ET CM2, malgré la suppression des subventions par le Conseil Départemental, en accord avec la commune de Porchères.

* **Délégation donnée à Madame le Maire pour adapter les tarifs de location du foyer rural à des demandes ponctuelles** dans un but de simplification comptable.

* **Accord pour la vente** d'une partie du chemin communal à M. SANCIER et du fossé de remembrement en bout de sa parcelle située sur le Paillot. Une enquête publique sera faite pour le déclassement de cette partie du chemin.

* **Demande de contrat aidé pour l'emploi d'un agent polyvalent** (accompagnement du bus scolaire, surveillance pendant la pause méridienne, entretien des locaux et aide à la cantine scolaire) à compter du 1^{er} septembre 2024.

* **Désignation de nouveaux délégués pour le Syndicat Intercommunal d'études, de travaux et d'aménagement de la Vallée de l'Isle**

Sont nommés, Sébastien MARCHEIX, délégué suppléant, Jean-Jacques FUNK, délégué suppléant CALI

* **Approbation du projet d'installation de bornes électriques** subventionné à hauteur de 10 000 € par le Syndicat Intercommunal d'Electricité.

* **Demande de l'épicerie chez Christelle pour l'octroi d'une licence 4 et d'un emplacement de 20m2 sur le parking en face** : refusé, compte-tenu d'une licence toujours existante sur la commune, de la dangerosité de la route départementale n°10 de trafic intense, qu'il serait inapproprié de faire cohabiter sur un même espace restreint des véhicules en cours de manœuvre de stationnement (présence d'une borne de rechargement électrique), des piétons et des clients attablés. Le Conseil Municipal encourage la gérante à se rapprocher du restaurant voisin, en vente, qui peut regrouper sur une même entité géographique, le stationnement, l'espace extérieur, des locaux fonctionnels et la licence 4 qui y est rattachée.

*L'intégralité des procès-verbaux des Conseils Municipaux sont consultables en Mairie
Ou sur le site internet www.stantoinessurlisle.fr*

CONSEIL MUNICIPAL DES ENFANTS



8 MAI 2024

Commémoration de la fin de la deuxième guerre mondiale.

Très belle cérémonie !

Les Élus, le Conseil Municipal des Jeunes remercient les Anciens Combattants, le Souvenir Français et les Jeunes Sapeurs Pompiers de Libourne pour leur

présence.

Le mandat électoral de nos jeunes se terminera à l'automne. De nouvelles élections auront lieu.

Nous les remercions pour leur engagement et leurs actions menées avec sérieux et dévouement.



LA VIE A L'ÉCOLE



La kermesse a clôturé l'année scolaire. L'investissement des enseignants, de l'association « Les Filous de l'Isle » et des parents ont fait de cette soirée une belle réussite.

Bienvenue à nos nouvelles enseignantes, **Julie BONNEAU** et **Margot PARENT** qui viennent se joindre à **Paloma RENET**, Directrice de l'École. 55 élèves sont répartis sur 3 classes (CE1 /CE2-CM1 / CM1-CM2).

En accord avec la commune de Porchères, l'école multisports reprendra ses activités le **23 septembre**, encadrée par Allan ESTÈVE, éducateur sportif. L'école multisports est gratuite. Elle est entièrement financée par les deux communes du RPI.

Nous souhaitons une belle année scolaire à tous les élèves.

INFOS MAIRIE

AVIS D'ENQUÊTE PUBLIQUE Déclassement d'une partie du Chemin des Landes

Il sera procédé du **19 septembre au 3 octobre 2024** à une enquête publique concernant le déclassement d'une partie du Chemin des Landes. Il s'agit de rétrocéder au propriétaire riverain une surface d'environ 700 m² du chemin qui se termine dans sa propriété.

Le dossier sera consultable en mairie, les **lundis, mardis, jeudis, vendredis de 8h30 à 12h et de 13h30 à 17h.**

Le Commissaire Enquêteur, Monsieur Walter ACCHIARDI, tiendra une permanence à la Mairie le 19 septembre de 8h30 à 12h et le 3 octobre 2024 de 16h à 18h .

AVIS DE CONCERTATION SUR LES ZONES D'ACCÉLÉRATION DES ÉNERGIES RENOUVELABLES (ZAE nR)

Afin de répondre aux enjeux de maîtrise énergétique, le Conseil Municipal de Saint Antoine sur l'Isle, a proposé de retenir des ZAE nR pour l'implantation d'installations photovoltaïques. La définition de ces zones ne vaut pas acceptation des projets qui restent soumis aux lois d'urbanisme.

Les zones concernées sont situées dans le centre bourg, la zone artisanale, les secteurs du Pic, du Paillot et du Petit Bardou.

La concertation publique aura lieu du 9 au 20 septembre 2024. Dossier consultable en mairie.

RÈGLEMENT DE PROTECTION DE LA FORÊT CONTRE L'INCENDIE

Notre commune est classée « commune forestière ». Le règlement interdépartemental de protection de la forêt contre l'incendie approuvé le 7 juillet 2023 prévoit :

- l'interdiction de faire brûler les déchets verts à l'air libre, pour des raisons de sécurité et de pollution. *Pour les professionnels agricoles et forestiers uniquement, une dérogation par arrêté préfectoral est possible entre le 1er octobre et le dernier jour de février. Une déclaration doit être déposée en Mairie 10 jours auparavant .*
- l'interdiction de lâcher des lanternes volantes.

Pour éviter les départs de feu, leur propagation sur les propriétés voisines, entretenez vos terrains.

AMÉNAGEMENT DU TERRAIN COMMUNAL EN BORDURE DE L'ISLE

Promeneurs, pêcheurs, canoéistes sont très satisfaits du nettoyage du bord de la rivière effectué cet été par nos services techniques.

Vous pouvez venir profiter de cet espace appartenant à la commune où une table de pique nique sera prochainement installée.

Accès par la rue de la Marne côté le Pizou.



INFOS MAIRIE

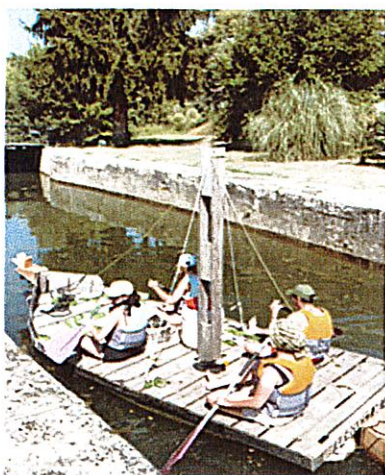

L'écluse de Logerie

L'ÉCLUSE DE LOGERIE

Réouverture
exceptionnelle
de l'écluse de Logerie,
ce lundi 26 août, pour
le passage du radeau
« Rouget de l'Isle ».



Arrivée du radeau dans le canal de l'écluse de Logerie



INSCRIPTION SUR LES LISTES ELECTORALES

Nouvellement domicilié (e) sur notre commune ?

Demandez votre inscription sur notre liste électorale :

- ▶ à la mairie, muni d'un justificatif de domicile et d'une pièce d'identité
- ▶ Sur « mon service public.fr »

BIENTÔT 16 ANS !
PENSEZ AU RECENSEMENT

RECENSEMENT CITOYEN

Le recensement citoyen est obligatoire dès l'âge de 16 ans. Il permet de participer à la journée défense et citoyenneté (JDC).

Cette démarche est nécessaire pour l'inscription aux examens, permis de conduire et concours de l'État.

Présentez-vous en mairie, muni d'une pièce d'identité et du livret de famille.

Le recensement peut également se faire sur « mon service public.fr »

HORAIRES DE TRAVAUX DE JARDINAGE, BRICOLAGE FIXÉ PAR ARRÊTÉ PRÉFECTORAL INCHANGÉ

LES PARTICULIERS

Les jours ouvrables : de 8h30 à 12h30 et de 14h30 à 19h30

Les samedis : de 9h à 12h et de 15h à 19h

Les dimanches et jours fériés : de 10h à 12h

LES ACTIVITES PROFESSIONNELLES

Interdit de 20h à 7h tous les jours, dimanches et jours fériés

LES EXPLOITANTS AGRICOLES

Autorisé en période de récolte du lundi au samedi de 5h à 23h et de 7h à 20h les dimanches et jours fériés

Veillez à la quiétude de vos voisins en évitant les désagréments d'un chien qui aboie d'une façon répétitive. Vous maintiendrez ainsi de bonnes relations de voisinage !



SÉCURITÉ

Pour des raisons de sécurité et afin de maintenir le bon fonctionnement des dessertes électriques et téléphoniques, ne laissez pas vos haies, branches d'arbres et autres plantations déborder sur le domaine public.



Centres de loisirs de La Cali

Calendrier des réservations 2024-2025

- **Vacances d'automne 2024**
Réservation à compter du 22 septembre 2024 à 18h
- **Vacances de fin d'année 2024**
Mercredis de janvier à juillet 2025
Réservation à compter du 24 novembre 2024 à 18h
- **Vacances d'hiver 2025**
Réservation à compter du 26 janvier 2025 à 18h
- **Vacances de printemps 2025**
Réservation à compter du 23 mars 2025 à 18h
- **Vacances d'été 2025**
Réservation à compter du 25 mai 2025 à 18h
- **Mercredis de septembre à décembre 2025**
Réservation à compter du 22 juin 2025 à 18h



Inscription au 05 24 24 22 35
du lundi au vendredi de 10 à 12h et de 14h à 17
<https://lacali.portailfamille.net/>

LES OFFRES DE TRANSPORTS DE LA CALI

Pour vous déplacer sur tout le territoire de la CALI et rejoindre les lignes ferroviaires et autres dessertes de bus,

LE CALI BUS : Ligne n° 9 Cousseau (RN1089)
GRATUIT de 7H à 19H40 du lundi au samedi, toute l'année.

LE CALI BUS + : transport à la demande au plus près de votre domicile : **ligne E**. Il vous permet de rejoindre une correspondance de lignes régulières.

TPMR
2€ par trajet service dédié aux personnes âgées de plus de 75 ans **OU** en situation de handicap, en perte d'autonomie permanente ou momentanée.

CALIVÉLO Vélos électriques en libre service dans plusieurs communes de la CALI pour un usage ponctuel ou de longue durée.

ET BIENTÔT A SAINT ANTOINE SUR L'ISLE

Location de scooter électrique

Renseignez-vous auprès de la Mairie
Nous vous accompagnerons dans vos démarches.

REPRISE ACTIVITÉS

Séances de Hatha- Vinyasa

Connexion
corps- esprit
Respiration
Bien-être
Mobilité
Souplesse

YOGA

Rendez-vous tous les **mardis** de
18h30 à 19h45 au foyer rural

CONTACT

Stéphanie
Yoga en Soi
07 82 23 01 50

*Apportez votre tapis
si vous en avez un*



Rendez-vous dès **MARDI 2 SEPTEMBRE**
au Foyer Rural à 18h30

L'ATELIER DE BRIGITTE RÉOUVRE SES PORTES

Cours de dessin, aquarelle, acrylique,
huile, pastel

Tous les jeudis
de 14h à 16h et de 16h15 à 18h15
À la Maison pour tous

Contact
06 06 94 22 62



À partir du 5 septembre 2024
À 14h à la Maison pour Tous

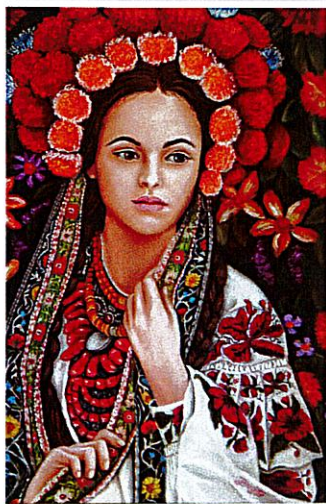

LA VIE ASSOCIATIVE

ACCA

ASSOCIATION COMMUNALE DE CHASSE AGRÉÉE

La chasse sera ouverte le 8 septembre à 8h. A partir du 21 septembre, elle ouvrira à 8h30.

La vente des cartes de chasse aura lieu le
SAMEDI 7 SEPTEMBRE de 9h à 12 à la Maison pour Tous.

La chasse au gibier sédentaire sera ouverte les dimanches, lundis, mercredis, samedis (jusqu'à 14h les jours de lâchers) et les jours fériés. Le gibier de passage est ouvert tous les jours. La chasse aux sangliers est ouverte tous les jours ouvrables sans restriction, depuis le 15 août. La chasse aux lièvres est ouverte du 13 octobre au 5 janvier au soir, les dimanches, lundis, mercredis, samedis et jours fériés.

Les lâchers de gibiers auront lieu les 7 et 21 septembre, 5 octobre, 16 novembre, 7 décembre et 11 janvier.

Les battues aux chevreuils débuteront le 14 septembre. Des battues aux nuisibles seront aussi organisées.

Bonne saison à toutes et tous,

Le Président, Christophe MARTY

LES FILOUS DE L'ISLE

L'assemblée générale de l'association « Les Filous de l'Isle » aura lieu le
JEUDI 12 SEPTEMBRE 2024 à 19h30 à la Maison pour Tous de Saint Antoine sur l'Isle.

A l'ordre du jour :

- bilan moral et bilan des activités 2023/2024
- Bilan financier
- Rapport des Commissaires aux Comptes
- Election du nouveau bureau
- Questions diverses



La réunion sera clôturée par le pot de l'amitié. Toutes les personnes sensibles à notre association au profit des enfants des écoles de Porchères et de Saint Antoine sur l'Isle sont les bienvenues.

Le Président, Philippe BERTEAU

SAINT ANTOINE FAIT LA FETE



La fête de Pentecôte s'est achevée : nous remercions la Municipalité, les associations Du Côté de Chez Toine, l'Athlétic St Antoine - Le Pizou et leurs bénévoles d'avoir partagé cette fête ensemble. Mais aussi tous ces bénévoles toujours là pour nous et qui se reconnaîtront ! Un grand MERCI ! Malgré le temps pluvieux du lundi pour le vide grenier, le soleil avait donné rendez-vous pendant les trois jours précédents et le feu d'artifice était un beau spectacle. Vous êtes venus nombreux l'admirer !

Bonne rentrée à tous !

La Présidente, Valérie AUDEGOND

LA CLEF DES CHAMPS

Randos et châteaux pendant ces deux mois de vacances !

LA CLEF DES CHAMPS
Randonnée
Nature
Patrimoine



Nos chemins nous ont conduits dans les tourbières de Venduire (24) puis au Château de la Mercerie et sa magnifique roseraie.

C'est à Tocane Saint Apre (24) où après une balade en forêt, nous avons été reçus au Château Fayolle pour un déjeuner dans le parc et la découverte de ce château en cours de restauration.

Nos prochaines sorties :

- * Dimanche 22 septembre : SOURZAC (24). Départ 8h30 (journée)
- * Samedi 29 septembre : MONTAZEAU (24). Départ 14h
- * Week-end des 12 et 13 octobre : A la découverte de la Creuse et du Limousin
- * Samedi 26 octobre : VAUCLAIRE(24). Départ 14h
- * Dimanche 17 novembre : ST GEORGES DE MONCLARD (24). Départ 8h30 (journée)
- * Samedi 30 novembre : PUYNORMAND (33). Départ 14h
- * Samedi 7 décembre : PORCHERES- Lagrave. Départ 14h
- * Dimanche 15 décembre : PERIGUEUX (24). Départ 8h30 pour la journée

Les parcours sont adaptés à tous les marcheurs en quête de convivialité et de partages.

Le Président, Gabriel ALARCON

DU COTE DE CHEZ TOINE



St ANTOINE sur L'ISLE

Le 22 septembre 2024
Place des SPORTS (D 10)

1er BOURSE D'ECHANGE

AUTO

MOTO

VELO



Horaires : 06h00 - 18h00
Tarif exposants :
2 Euros le mètre linéaire

BUVETTE RESTAURATION

Inscription exposants obligatoire au 07 86 76 29 39
ou 07 89 31 59 31
Date LIMITE 19/09/2024
mail : ducotedecheztoine@gmail.com
courrier : 625 rue de VERDUN 33660 St ANTOINE sur L'ISLE

Fête de l'automne
le 27 octobre au foyer rural
(aperçu sur la biodiversité, échange
de plantes, conférences sur la nature).
Accès gratuit et pour tous.

C'est bon, votre calendrier est tout barbouillé ?
Alors vous n'avez aucune raison d'oublier !
Contacts : 07 89 31 59 31 ou 07 86 76 29 39

Après le réconfort, l'effort...Rentrée chargée pour Du Côté de chez Toine et pour votre plus grand plaisir, du moins nous l'espérons.

Bourse d'échange pièces Auto Moto Vélo
le 22 septembre à partir de 06h00—Place des Sports
renseignements et réservation des stands
au 07 89 31 59 31 ou 07 86 76 29 39

Théâtre le 05 octobre 20h30 →

Comme chaque année, Marie retraitée de la banque, loue un appartement dans le sud de la France pour ses vacances. Cette année, elle a décidé d'inviter une amie qui travaille toujours au sein de son ancienne banque. Toutes les conditions sont réunies pour passer d'excellentes vacances, un bel appartement, le soleil est là... Mais c'était sans compter sur un imprévu qui va venir contrarier leur séjour et occasionner du « RifiFi dans la Garrigue »

Théâtre avec la compagnie
de Neuvic / Isle
le 26 octobre 20h30 au foyer rural

Salon du livre
le 01 décembre au foyer rural
Des écrivains vous dédicaceront
leurs livres en toute amitié.
Accès gratuit et pour toutes et tous.

St ANTOINE sur L'Isle
Samedi 05 OCTOBRE 2024 à 20h30

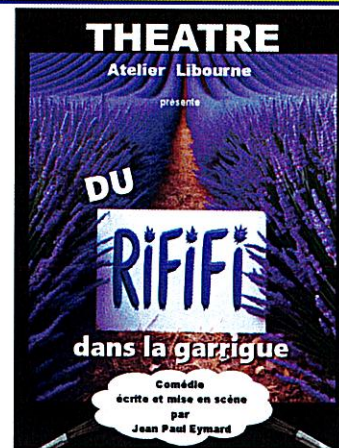

Entrée : 8 Euros
Gratuit pour les moins de 12 ans
Spectacle pour tout public à partir de 7 ans



Réservation conseillée
Tél : 07 86 76 29 39



Le Président, Dominique PEYRIDIEUX

GYMNASTIQUE VOLONTAIRE LE PIZOU-ST ANTOINE



Le club de gymnastique volontaire Le Pizou St Antoine reprendra les cours le mardi 10 septembre 2024. Les cours ont lieu les mardis (foyer de Le Pizou) et jeudis (foyer de St Antoine) de 18h30 à 19h30 et les vendredis (foyer de Le Pizou) de 11 à 12h.

N'hésitez pas à venir nous rencontrer ! les 3 premiers cours sont gratuits, nos animatrices Karine et Fabienne seront à votre écoute.

Vous pouvez aussi nous contacter :

Simone BÉZIER 06 15 16 18 89 / Danièle DUCHER 06 20 70 94 53 / Josette MACHUT 06 95 17 98 59

La Présidente, Danièle DUCHER

Le Labo des ZakYom

Une association pour faire ensemble !

L'association « Le labo des ZakYom vous propose plusieurs stages sur les vergers et les arbres fruitiers. Animés par Hubert Didier, Ingénieur Agro, ancien Chef de Culture au Conservatoire Végétal Régional d'Aquitaine.

Aucun Prérequis ! L'objectif de ces formations est de devenir autonome dans son verger !

Prenez connaissance du planning de la saison 2024-25 et le programme des premières journées :

• **SAMEDI 7 SEPTEMBRE 2024 : "Greffer un arbre fruitier"** (prélever des greffons, période, qualités recherchées, stockage, préparation du porte greffé, physiologie, conditions de culture post greffage, entraînement, pratique).

• **DIMANCHE 8 SEPTEMBRE 2024 : "Comment créer un verger agroécologique"** (comment choisir les espèces et les variétés fruitières, comment planter un arbre fruitier, comment le tuteurer, comment réaliser son plan de plantation, comment préparer son sol avant la plantation, comment entretenir son sol, observations de saison, identification des ravageurs, auxiliaires, maladies, vigueur, moyens de lutte préventifs et curatifs écologiques, itinéraires culturels, présentation des différents matériels).

La Présidente, Kenza JOUMADY

Des stages d'arboriculture
fruitière à
Saint-Antoine-sur-l'Isle

ÊTRE AUTONOME DANS SON VERGER

7 Sept. 2024 : Greffer un arbre fruitier
8 Sept. 2024 : Création d'un verger agroécologique et observations de saison au verger
7 Déc. 2024 : Taille hivernale d'un verger agroécologique
15 Févr. 2025 : Taille de rénovation d'un vieux verger
15 Févr. 2025 : Greffer un arbre fruitier
8 Mars 2025 : Greffer un arbre fruitier
19 Avril 2025 : Création d'un verger agroécologique et observations de saison au verger

Animés par Hubert Didier, ancien chef
de culture du Conservatoire Régional
Végétal d'Aquitaine



Le Labo des ZakYom - Tél. 06 07 98 99 48 - <https://lelabozakyom.net>

À VOTRE SERVICE

Travaux de bâtiments

SARL ADSD
Maisons neuves - rénovation
631 rue de Jamayau
06 68 42 78 53 - 06 19 06 69 65

RTPM Vincent CROUZEL
Taille de pierre-maçonnerie-
rénovation
632 rue de Jamayau
06 01 91 06 08

Anthony RAMBAUD
Chaudronnerie, serrurerie,
métallerie
697 avenue de la Libération
06 88 42 09 59

Naji EL GOURCH
Parquetiste,
revêtement sol et murs
1000 avenue de la Libération
06 64 11 86 30

LES ARTISANS DE ST JOSEPH
Carrelage, plomberie, sanitaires
217 avenue de la Libération
06 77 88 05 07

DARNE CONSTRUCTION
Neuf et rénovation
268 rue de Joliberge
07 69 93 22 77

Mickaël GADEAUD
Pose de menuiseries
36 rue de Jamayau
06 60 74 23 89

AJS FERMETURES
Fenêtres, volets, stores,
alarmes, motorisations
171 Rue de Logerie
06 70 56 88 88

Autres artisans

Vincent MILLET
accordage
réparation d'accordéons
5480 route de la Double
05 57 49 56 25

NATH'CRÉATIONS
Créations textile
104 rue de Verdun
06 47 96 63 19

Pépita ROBLDILLO
Créatrice de jujahats
62 rue de Joliberge
06 13 40 42 69

COIFFURE
Nathalie
1170 av.de la libération
05 57 49 69 69

REFLEXOLOGIE
& REIKI
Nathalie NOURRISSON
602 rue de Jamayau
06 15 70 45 37

Commerçants

ÉPICERIE-TABAC-JOURNAL-JEUX
RELAIS CRÉDIT AGRICOLE
Christelle MUZAC
1211 avenue de la Libération
09 83 70 79 40

CHEZ LES ABEILLES
Boutique d'Apithérapie
396 route de l'Ecluse
06 30 40 55 80

Pascal SANCIER
Vente d'agneau fermier
méchouis
140 route du Paillot
06 07 02 30 92

Alexandre THIOT
Apiculteur, vente de miel
276 Rue de la Marne
07 61 05 79 36

Prestations de services

MECABASTOU
Prestations de services agricoles
et aux travaux de terrassement
534 route de la Double
06 84 24 50 53

LMC-JM HORRU
Diag'immo
Diagnostics immobiliers
97 rue de la Mothe Soudanne
06 63 47 82 68

Alexandre THIOT
Organisateur et
accompagnateur de voyages
07 61 05 79 36 www.cubadecouverte.com

C TOUT PROPRE
Nettoie votre intérieur
du sol au plafond
Cécile BOUQUEY
06 38 14 25 67

Stacy BLUTEAU
Ferraille, vide maison
19 rue de Logerie
06 09 52 54 70
Agriculteurs

ALE COACHING
Allan ESTEVE
Coach Sportif
06 75 48 03 16

Francis MONTAUD
Scierie à façon
502 route de
St Christophe de Double
06 86 01 78 33

LA PLUME DE MARLÈNE
Rédactrice WEB SEO freelance
Emile.marlene@gmail.com

Pascal SANCIER
Élevage ovins
140 route du Paillot
06 07 02 30 92

LA FERME DE JULIE
Élevage de moutons d'ouessants
1212 route de la Double
06 37 88 73 26

Aurore LABRUE
Dream's Paradise Pension de chevaux
La Petite Ferme d'Aurore Élevage ovins
534 route de la Double
06 77 89 99 58

Agents immobiliers

Frédéric BERTONÈCHE
SADTI Immobilier
06 21 71 37 50

André CLASTRES
BSK immobilier
06 03 25 78 59

Jackie BRUNEL
IAD France
06 98 14 60 34

Dr Irina ROUBY
Médecin
217 av. de la Libération
05 57 46 70 91

Sylvie BOUTON - Sandra MOTUI
Infirmières
331 rue de la Marne
05 57 49 60 72

Assistantes maternelles

Agnès ALARCON
519 rue de Jamayau
07.50.23.97.28

Marine AZEVEDO DE SEIXAS
631 rue de Jamayau
06.38.78.72.93

Laëtitia PRIVAT
267 rue de la Marne
07.85.35.32.03

RELAIS PETITE ENFANCE DE LA CALI
(SECTEUR DE COUTRAS)
Auréli BEAUFILS - 06 27 55 62 88

Contacts associations de la commune

ATHLÉTIC ST ANTOINE LE PIZOU : 06 34 28 59 97 (N. HAAS)
LES ECURIES DE LOGERIE : 06 22 33 57 64 (N. LUCBERNET)
ST ANTOINE FAIT LA FÊTE : 06 82 73 14 14 (V. AUDEGOND)
LA CLEF DES CHAMPS : 05 57 46 08 12 (G. ALARCON)
PÊCHE : 06 45 17 24 47 (J. P BOBINET)
AMICALE DES ANCIENS COMBATTANTS : 05 57 49 63 01 (JL DUMOULIN)

LES FILOUS DE L'ISLE : 06 26 52 06 40 (P. BERTEAU)
DU CÔTÉ DE CHEZ TOINE : 07 86 76 29 39 (D. PEYRIDIEUX)
GYMNASTIQUE : 06 20 70 94 53 (D. DUCHER)
ACCA CHASSE 06 15 61 19 09 (Christophe MARTY)
LE LABO DES ZAKYOM : 06 07 98 99 4

MAIRIE DE SAINT ANTOINE SUR L'ISLE

648 rue de Verdun 33660 SAINT ANTOINE SUR L'ISLE Tél : 05 57 49 62 19 - mail : mairie@stantoinesurlisle.fr

Madame le Maire
reçoit sur rendez-vous

	LUNDI	MARDI	MERCREDI	JEUDI	VENDREDI	SAMEDI
MATIN	8h30-12h00	Fermé au public	FERMÉ	8h30-12h00	Fermé au public	8h00 8h00/12h00
APRES MIDI	13h30-18h00	13h30/18h00	FERMÉ	13h30-18h00	13h30-17h00	FERMÉ